



DOMOVINA, n. o., ŽEHRA část' HODKOVCE č. 1

VNÚTORNÝ PORIADOK

(VIZUALIZOVANÁ, LAHKO ČITATEĽNÁ FORMA)





Vnútorňý poriadok je spracovaný vizualizovanou a ľahko čitateľnou formou, s ohľadom na špecifiká zdravotného znevýhodnenia prijímateľov sociálnych služieb.



O VNÚTORNOM PORIADKU INFORMUJE KAŽDÉHO NOVOPRIJATÉHO PRIJÍMATEĽA SOCIÁLNEJ SLUŽBY VEDÚCA SOCIÁLNEHO ÚSEKU



VNÚTORNÝ PORIADOK SA NACHÁDZA V TLAČENEJ FORME NA KAŽDEJ SKUPINE A NA INFORMAČNEJ TABULI V BUDOVE ADMINISTRATÍVY

POSKYTOVANÉ SOCIÁLNE SLUŽBY A ČINNOSTI



POMOC PRI ODKÁZANOSTI NA POMOC INEJ FYZICKEJ OSOBY

- POSKYTUJÚ VŠETCI ZAMESTNANCI



SOCIÁLNE PORADENSTVO

- POSKYTUJE VEDÚCA SOCIÁLNEHO ÚSEKU
- POSKYTUJÚ SOCIÁLNI PRACOVNÍCI



BUDOVA ADMINISTRATÍVY

KANCELÁRIA VEDÚCEJ SOCIÁLNEHO
ÚSEKU A SOCIÁLNYCH PRACOVNÍKOV SA
NACHÁDZA V BUDOVE ADMINISTRATÍVY



OŠETROVATEĽSKÁ STAROSTLIVOSŤ

- OŠETROVATEĽSKÚ STAROSTLIVOSŤ A LEKÁRSKE VYŠETRENIA ZABEZPEČUJÚ ZDRAVOTNÉ SESTRY



OŠETROVŇA ZDRAVOTNÝCH SESTIER SA NACHÁDZA V BUDOVE ZDRAVOTNO-REHABILITAČNÉHO CENTRA





UBYTOVANIE

- PRIJÍMATELIA SOCIÁLNEJ SLUŽBY SÚ UBYTOVANÍ V BUDOVE KAŠTIEĽA

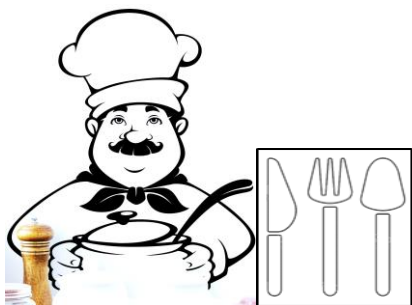

STRAVOVANIE

- STRAVA SA PRIPRAVUJE V KUCHYNI, KTORÁ SA NACHÁDZA ZA BUDOVOU ADMINISTRATÍVY



STRAVOVANIE SA POSKYTUJE 5-KRÁT DENNE:



RAŇAJKY
od 07.30 hod.



DESIATA
od 10.00 hod.



OBED
od 12.00 hod.



OLOVRANT
od 15.00 hod.



VEČERA
od 16.30 hod.



DRUHÁ VEČERA
od 19.00 hod.

DRUHÁ VEČERA SA PODÁVA V PRÍPADE ŠPECIÁLNEHO DIÉTNEHO REŽIMU



JEDÁLNY LÍSTOK V TLAČENEJ PODOBE SA NACHÁDZA V JEDÁLNI PRIJÍMATEĽOV SOCIÁLNYCH SLUŽIEB



PRANIE A ŽEHLENIE BIELIZNE A ŠATSTVA



- ZABEZPEČUJE SA DENNE V PRÁČOVNI, KTORÁ SA NACHÁDZA V SAMOSTATNEJ BUDOVE



ÚDRŽBA BIELIZNE A ŠATSTVA

- ZABEZPEČUJE SA DENNE V KRAJČÍRSKEJ DIELNI, KTORÁ SA NACHÁDZA PRI PRÁČOVNI



UPRATOVANIE

- ZABEZPEČUJE SA DENNE



ÚSCHOVA CENNÝCH VECÍ

- ZABEZPEČENÝ TREZOR V BUDOVE ADMINISTRATÍVY



SOCIÁLNA REHABILITÁCIA

- PREBIEHA DENNE VO VŠETKÝCH PRIESTOROCH ZARIADENIA A V OKOLÍ ZARIADENIA



SOCIÁLNU REHABILITÁCIU VYKONÁVAJÚ
INŠTRUKTORI SOCIÁLNEJ REHABILITÁCIE
A OPATROVATEĽSKÝ PERSONÁL



ZÁUJMOVÁ ČINNOSŤ A VOĽNOČASOVÉ AKTIVITY

- PREBIEHAJÚ DENNE V SPOLUPRÁCI S OPATROVATEĽSKÝM PERSONÁLOM A INŠTRUKTORMI SOCIÁLNEJ REHABILITÁCIE



ROZVOJ PRACOVNÝCH ZRUČNOSTÍ

- PREBIEHA DENNE V PRIESTOROCH AREÁLU ZARIADENIA A V REMESELNEJ DIELNI POD DOHLADOM INŠTRUKTOROV SOCIÁLNEJ REHABILITÁCIE





PREPRAVA

- JE ZABEZPEČENÁ SLUŽOBNÝMI MOTOROVÝMI VOZIDLAMI

LIEČEBNÁ REHABILITÁCIA

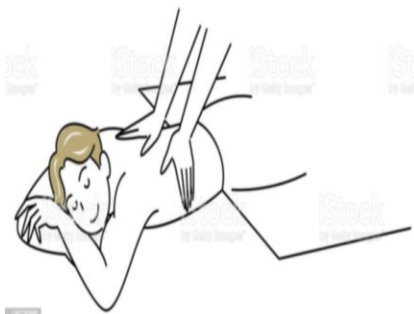

- POSKYTUJE MASÉRKA V BUDOVE ZDRAVOTNO-REHABILITAČNÉHO CENTRA

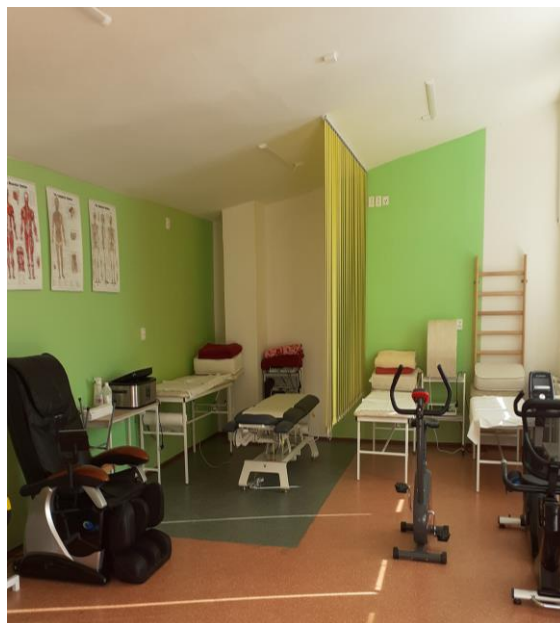

KADERNÍCKE SLUŽBY



PEDIKÉRSKE SLUŽBY



PRÁVA PRIJÍMATEĽA SOCIÁLNEJ SLUŽBY



**PRÁVO NA OCHRANU PRIRODZENEJ
ĽUDSKEJ DÔSTOJNOSTI**

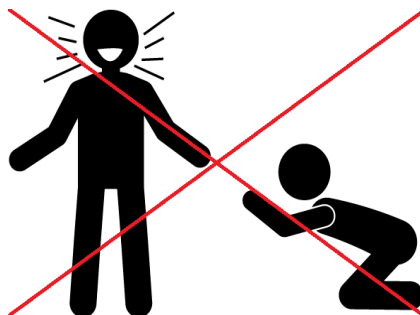

**PRÁVO NA ZDRAVOTNÚ
STAROSTLIVOSŤ A SLOBODNÚ VOĽBU
LEKÁRA**





PRÁVO NA POSKYTOVANIE POHYBOVÝCH AKTIVÍT A RELAXU

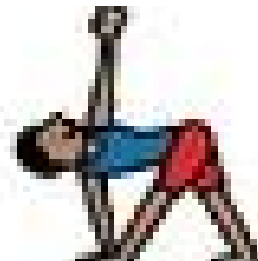

RAŇAJKY

PRÁVO NA TEPLÚ A VYVÁŽENÚ STRAVU



DESIATA



OBED



OLOVRANT



VEČERA



PRÁVO NA SLOBODU NÁBOŽENSKÉHO VYZNANIA A VIERY



Právo na cestovanie, sloboda
pohybu



PRÁVO NA NEOBMEDZENÝ A VOLNÝ POHYB

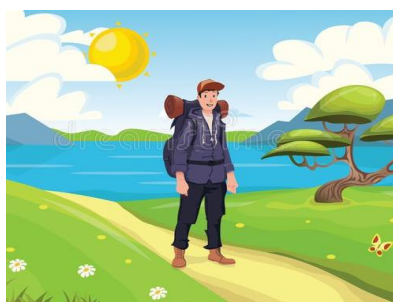

Právo na cestovanie, sloboda
pohybu



PRÁVO KONTAKTOVAŤ SA S RODINOU, PRIATEĽMI A BLÍZKYMI OSOBAMI

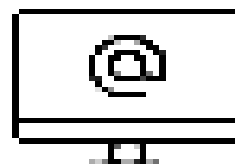
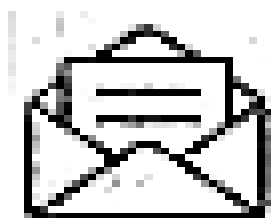

PRÁVO VÝBERU KLÚČOVÉHO PRACOVNÍKA





**PRÁVO ZVOLIŤ SI
A SPOLUORGANIZOVAŤ DENNÉ
AKTIVITY**



**PRÁVO ZÚČASTŇOVAŤ SA NA
KULTÚRNOM A SPOLOČENSKOM
ŽIVOTE**



Právo na súkromie

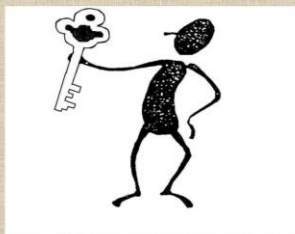

PRÁVO NA OCHRANU SÚKROMIA



Právo na svoj názor, sloboda
prejavu



PRÁVO NA SLOBODU PREJAVU, PRÁVO VYJADROVAŤ SVOJE NÁZORY





PRÁVO NA INFORMÁCIE

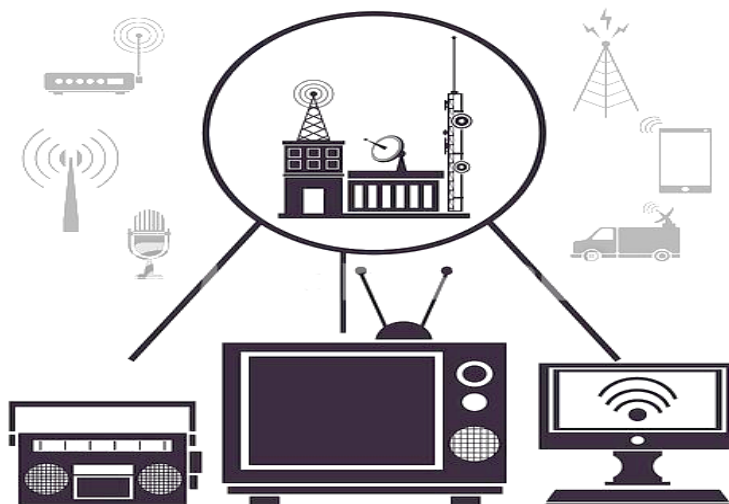

PRÁVO ZDRUŽOVAŤ SA A ZHROMAŽĐOVAŤ SA





PRÁVO NA VZDELÁVANIE A ROZVÍJANIE ZRUČNOSTÍ



PRÁVO NA OCHRANU MENA A ZACHOVANIE MLČANLIVOSTI



PRÁVO NA VYSLOVENIE PRIANÍ



PRÁVO NA PODÁVANIE PODNETOV



PRÁVO PODÁVAŤ SŤAŽNOSTI

Právo na listové tajomstvo



PRÁVO NA OCHRANU LISTOVÉHO TAJOMSTVA



PRÁVO VLASTNÍŤ MAJETOK

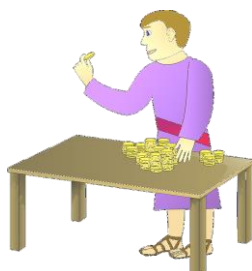

POVINNOSTI PRIJÍMATEĽA SOCIÁLNEJ SLUŽBY



**PLATIŤ ZA POSKYTOVANÉ SOCIÁLNE
SLUŽBY**



**OBOZNÁMIŤ SA S VNÚTORŇÝM
PORIADKOM A DODRŽIAVAŤ HO**





DODRŽIAVAŤ NOČNÝ POKOJ



NOČNÝ POKOJ od 22.00 hod. do 06.00 hod.



**REŠPEKTOVAŤ ZÁSADY
SPOLUNAŽÍVANIA, DODRŽIAVAŤ
PRAVIDLÁ SLUŠNÉHO SPRÁVANIA
A NEPORUŠOVAŤ ĽUDSKÉ PRÁVA
OSTATNÝCH PRIJÍMATEĽOV A
ZAMESTNANCOV**





**REŠPEKTOVAŤ ZÁKAZ FAJČIŤ
V NEVYHRADENÝCH PRIESTOROCH**



OSNAČENIE PRIESTOROV VYHRADENÝCH PRE FAJČENIE – FAJČIARSKÉ ZÓNY

POVINNOSTI POSKYTOVATEĽA SOCIÁLNYCH SLUŽIEB



**REŠPEKTOVAŤ A DODRŽIAVAŤ
ZÁKONY**





**NEPOUŽÍVAŤ
NETELESNÉHO
OBMEDZENIA**

**PROSTRIEDKY
A TELESNÉHO**



**ZACHOVÁVAŤ
INFORMÁCIÍ**

DÔVERNOSŤ



**POSKYTOVAŤ PODPORU VO
VŠETKÝCH ČINNOSTIACH**





REŠPEKTOVAŤ PRÁVO NA SÚKROMIE

DÔVODY UKONČENIA POSKYTOVANIA SOCIÁLNEJ SLUŽBY



**VLASTNÉ
PRIJÍMATEĽA**

ROZHODNUTIE



**NEPLATENIE ZA POSKYTOVANÉ
SOCIÁLNE SLUŽBY DLHŠIE AKO
TRI MESIACE**



**HRUBÉ PORUŠOVANIE DOBRÝCH
MRAVOV ZO STRANY PRIJÍMATEĽA
SOCIÁLNEJ SLUŽBY**



**DOMOV SOCIÁLNYCH SLUŽIEB BOL
ZRUŠENÝ ALEBO PRIJÍMATEĽ
NEPOTREBUJE SOCIÁLNE SLUŽBY**

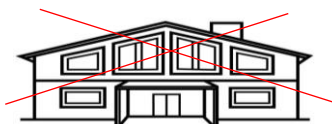

**ŽIADOSŤ O UKONČENIE
POSKYTOVANIA SOCIÁLNEJ SLUŽBY
PRIJÍMATEĽ PODÁVA PÍ SOMNE**